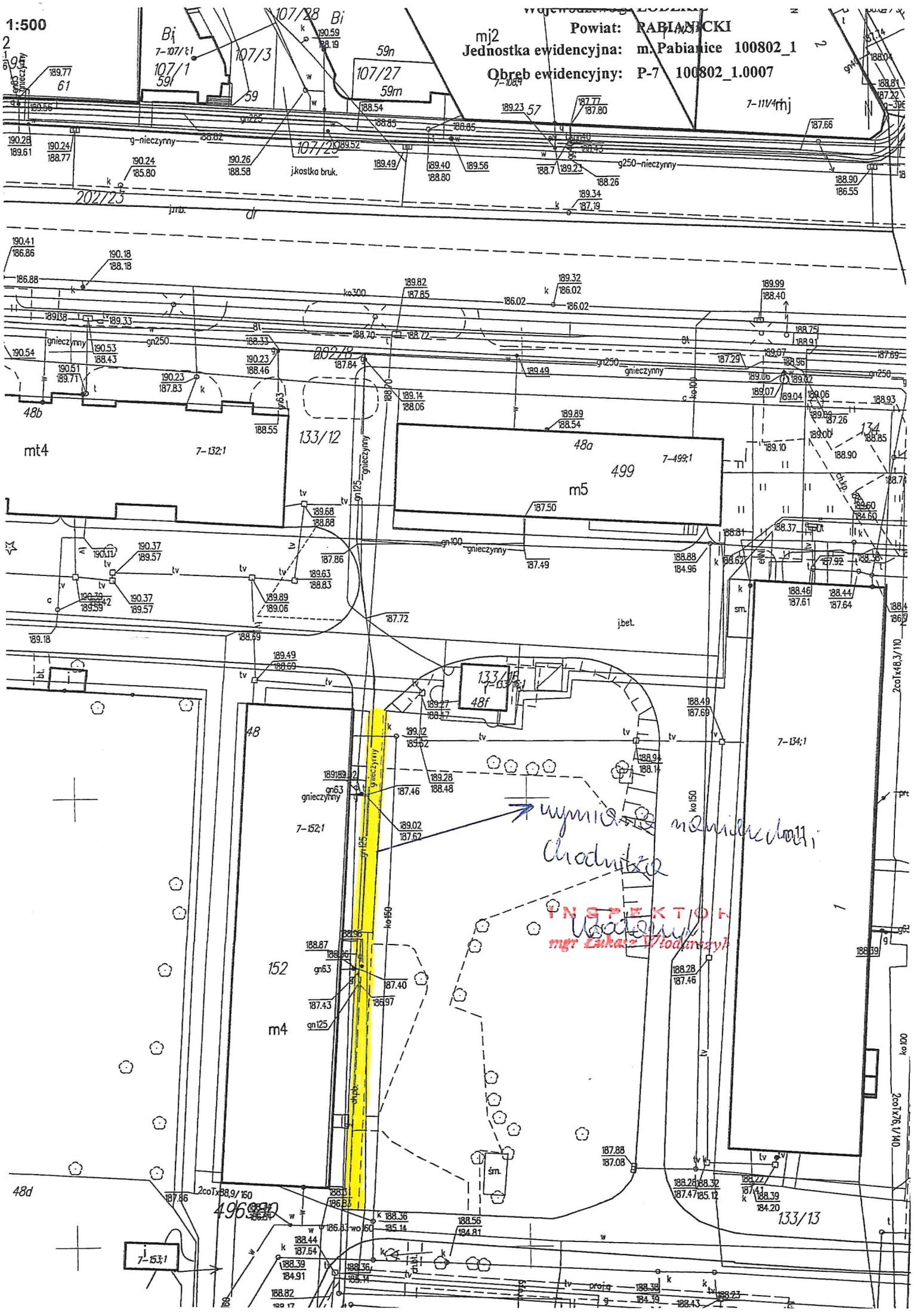
1:500
Powiat: PABIANICKI
Jednostka ewidencyjna: m. Pabianice 100802_1
Obręb ewidencyjny: P-7 100802_1.0007
mj2
mj
mt4
m5
m4
48a
48b
48f
48
48d
499
152
133/12
133/13
133/15
202/23
202/8
107/1
107/3
107/27
107/28
59n
59m
7-132;1
7-499;1
7-152;1
7-134;1
7-153;1
7-111/4
j.kostka bruk.
j.bet.
g-nieczynny
g250-nieczynny
gnieczynny
gn250
gn100
gn125
gn63
ko300
ko150
ko100
2coTx48,3/110
2coTx76,1/140
2coTx88,9/160
wymiana nawierzchni chodnika
INSPEKTOR
mgr Łukasz Włodarczyk